毎月
第3
日曜日

ほーんわか、ほーっとする日。

道民家庭の日

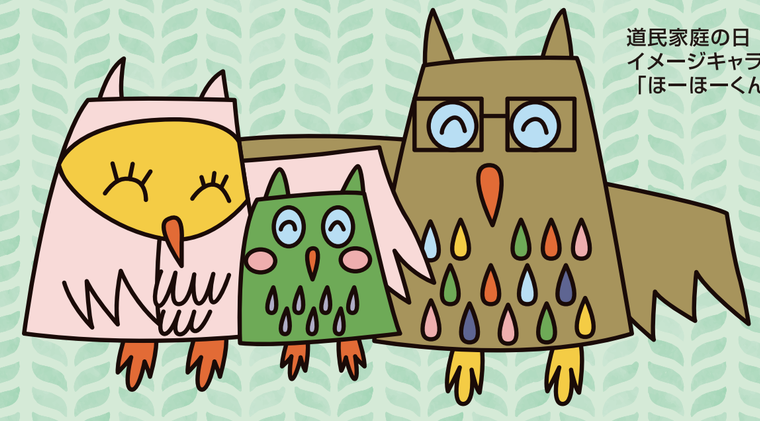

道民家庭の日
イメージキャラクター
「ほーほーくん」

「道民家庭の日」絵画コンクール2021

優秀賞（北海道教育委員会教育長賞）

『海で大きなやどかりにあったよ』
北海道教育大学附属旭川小学校１年　**秋山　結菜**

最優秀賞（北海道知事賞）

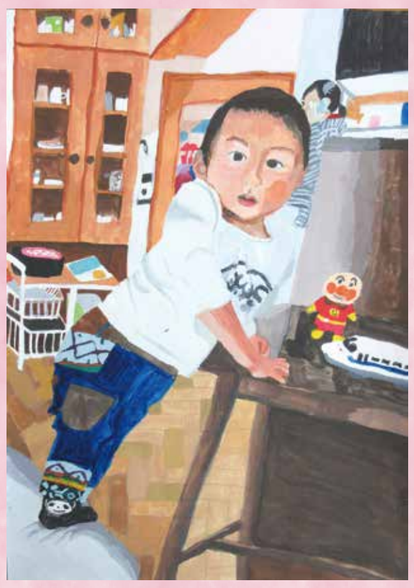

『ステイホームでの弟の成長』
旭川市立北光小学校６年　**片桐　颯希**

最優秀賞（北海道知事賞）

『もう一度戻りたいな』
釧路市立青陵中学校３年　**青木　美和**

優秀賞（北海道教育委員会教育長賞）
特別賞（キユーピー賞）

『「まっててね。今、できるから。」』
北斗市立浜分中学校１年　**前　安里**

優秀賞（北海道教育委員会教育長賞）

『ジップラインを練習しているぼくと兄』
七飯町立大沼岳陽学校３年　**堀　尊ノ介**

優秀賞（北海道教育委員会教育長賞）

『「親子でヨーイ　どん！」』
北斗市立浜分中学校１年　**渡辺　璃音**

特別賞（キユーピー賞）

『外出自しゅくでおうちキャンプ！でもテントの中は笑顔でいっぱい』
今金町立今金小学校５年　**近藤　李莉**

優良賞（北海道青少年育成協会会長賞）

『お兄ちゃん、私、猫の思い出』
士別市立朝日中学校１年　**河合　椛**

優良賞（北海道青少年育成協会会長賞）

『おいしかった！かぞくで食べた弟子屈ラーメン！』
北海道教育大学附属釧路義務教育学校１年　**細川　慶伍**

優良賞（北海道青少年育成協会会長賞）

『ワクワクピクニック』
岩見沢市立中央小学校２年　**古志　優奈**

優良賞（北海道青少年育成協会会長賞）

『家族で過ごす休日』
美幌町立美幌中学校２年　**阿閉　夕凛**

優良賞（北海道青少年育成協会会長賞）

『お泊まり会～友達と作ったおいしいカレー～』
北海道教育大学附属旭川小学校３年　**岡林　杏沙**

優良賞（北海道青少年育成協会会長賞）

『１番暖かい場所、帰りたい場所』
函館市立青柳中学校３年　**嶋山　弥桜**

2022 CALENDAR

1 JANUARY

日	月	火	水	木	金	土
						1 元日
2	3	4	5	6	7	8
9	10 成人の日	11	12	13	14	15
第3日曜日 道民家庭の日 16	17	18	19	20	21	22
23/30	24/31	25	26	27	28	29

2 FEBRUARY

日	月	火	水	木	金	土
		1	2	3	4	5
6	7	8	9	10	11 建国記念の日	12
13	14	15	16	17	18	19
第3日曜日 道民家庭の日 20	21	22	23 天皇誕生日	24	25	26
27	28					

3 MARCH

日	月	火	水	木	金	土
		1	2	3	4	5
6	7	8	9	10	11	12
13	14	15	16	17	18	19
第3日曜日 道民家庭の日 20	21 春分の日	22	23	24	25	26
27	28	29	30	31		

4 APRIL

日	月	火	水	木	金	土
					1	2
3	4	5	6	7	8	9
10	11	12	13	14	15	16
第3日曜日 道民家庭の日 17	18	19	20	21	22	23
24/31	25	26	27	28	29 昭和の日	30

5 MAY

日	月	火	水	木	金	土
1	2	3 憲法記念日	4 みどりの日	5 こどもの日	6	7
8	9	10	11	12	13	14
第3日曜日 道民家庭の日 15	16	17	18	19	20	21
22	23	24	25	26	27	28
29	30	31				

6 JUNE

日	月	火	水	木	金	土
			1	2	3	4
5	6	7	8	9	10	11
12	13	14	15	16	17	18
第3日曜日 道民家庭の日 19	20	21	22	23	24	25
26	27	28	29	30		

7 JULY

日	月	火	水	木	金	土
					1	2
3	4	5	6	7	8	9
10	11	12	13	14	15	16
第3日曜日 道民家庭の日 17	18 海の日	19	20	21	22	23
北海道みんなの日 24/31	25	26	27	28	29	30

● 7月17日は「北海道みんなの日」

8 AUGUST

日	月	火	水	木	金	土
	1	2	3	4	5	6
7	8	9	10	11 山の日	12	13
14	15	16	17	18	19	20
第3日曜日 道民家庭の日 21	22	23	24	25	26	27
28	29	30	31			

9 SEPTEMBER

日	月	火	水	木	金	土
				1	2	3
4	5	6	7	8	9	10
11	12	13	14	15	16	17
第3日曜日 道民家庭の日 18	19 敬老の日	20	21	22	23 秋分の日	24
25	26	27	28	29	30	

10 OCTOBER

日	月	火	水	木	金	土
						1
2	3	4	5	6	7	8
9	10 スポーツの日	11	12	13	14	15
第3日曜日 道民家庭の日 16	17	18	19	20	21	22
23/30	24/31	25	26	27	28	29

11 NOVEMBER

日	月	火	水	木	金	土
		1	2	3 文化の日	4	5
6	7	8	9	10	11	12
13	14	15	16	17	18	19
第3日曜日 道民家庭の日 20	21	22	23 勤労感謝の日	24	25	26
27	28	29	30			

12 DECEMBER

日	月	火	水	木	金	土
				1	2	3
4	5	6	7	8	9	10
11	12	13	14	15	16	17
第3日曜日 道民家庭の日 18	19	20	21	22	23	24
25	26	27	28	29	30	31

公益財団法人 北海道青少年育成協会
〒060-0005 札幌市中央区北5条西6丁目1番地23 第二道通ビル6階　TEL（011）231-6451

ホームページ
（公財）北海道青少年育成協会
公式ホームページはコチラ

Facebook
（公財）北海道青少年育成協会
公式Facebookはコチラ

後援／北海道　北海道教育委員会　北海道警察本部　北海道市長会　北海道町村会　北海道都市教育委員会連絡協議会　北海道町村教育委員会連合会　キユーピー株式会社